

Logistik-Controlling: Schnell-Analyse

Jeder Autofahrer weiß, dass man bei Nebel und schlechter Sicht nur langsam und gefährlich vorwärts kommt.

Das gleiche gilt für Unternehmen, die ihre aktuellen Prozessdaten nicht genügend kennen, denn je später „Schiefläufe“ und „Systemfehler“ erkannt werden, um so größer sind die Fehlerabweichkosten sowie der Aufwand für die Analysen, Fehler-Korrekturen sowie notwendige System- und Prozess-Veränderungen.

Daher gilt das Controlling als Zauberwort für den Unternehmenserfolg. Der Einsatzbereich des Controlling ist hierbei weit gefaßt, er beginnt bei der klassischen Kostenartenrechnung und reicht bis zu Plan- und Prozesskostenrechnung und weiteren komplexen Simulationsrechnungen.

Dies gilt insbesondere in der Logistik, wo sich die Randbedingungen oft auch schnell und schleichend ändern, so dass notwendige Anpassungen der Prozesse erst viel zu spät erkannt werden und bis dahin unnötig hohe wirtschaftliche Verluste verursacht haben.

Ihre Logistik auf dem Prüfstand!

Es ist nicht leicht, bei der oft hohen Komplexität der logistik-relevanten Prozesse und Vielzahl der zur Verfügung stehenden Daten die entscheidenden Kennzahlen zu bilden sowie die maßgeblichen Schlußfolgerungen aus ihnen zu ziehen. Außerdem muss die Kennzahlenermittlung selber möglichst wirtschaftlich organisiert sein, dazu gibt es verschiedene Möglichkeiten, die sich individuell nach Bedarf und Möglichkeiten des Unternehmens sehr unterschiedlich gestalten können.

Logteam Informationslogistik GmbH
Sichelstraße 32
44229 Dortmund

Geschäftsführer: Thomas Henkel
Sitz der Gesellschaft: Dortmund
HRB: 13872



Unser Angebot:

Im Rahmen unserer ca. fünftägigen Analyse Ihrer Logistik-Prozesse und des zugehörigen Controllings untersuchen wir, welche Controllingansätze und Kennzahlen in Ihrem Unternehmen notwendig und vorhanden bzw. nicht vorhanden sind.

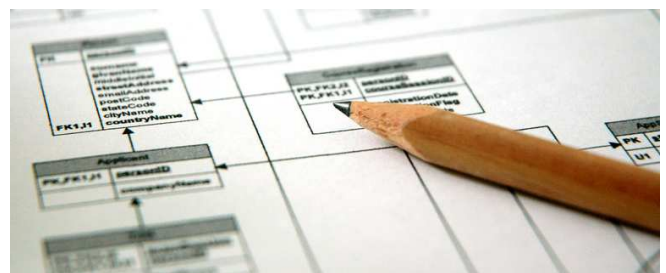

Ablauf:

Vorbereitung: Der Auftraggeber stellt den aktuellen Stand seines Controlling-Systems vor.

Tag 1: Prüfung der vom Auftraggeber bereitgestellten Daten und Datenstrukturen

Tag 2 + 3: Aufnahme beispielhafter Prozeßabläufe in der Produktion des Unternehmens und Überprüfung der Abbildung der Prozesse in der Kostenrechnung

Tag 4: Analyse der aufgenommenen Strukturen und Identifizierung der geeigneten Controlling Instrumente

Tag 5: Präsentation und Diskussion der Untersuchungsergebnisse



Der besondere Vorteil dieses Angebots liegt in unserer jahrelangen Erfahrung in der Analyse und Optimierung von Logistikprozessen bei kleinen und mittelständischer Unternehmen in Verbindung mit dem Festpreis von 4.800,- Euro zzgl. Nebenkosten nach Aufwand und Vereinbarung und gesetzlich gültiger MwSt.

Interessen-Anfrage per umseitiges Fax-Formular !

Tel. : 0231-7273-223
Fax.: 0231-7273-222